

PROCESSO DE INSOLVÊNCIA Nº 707/18.6T8PTG

TRIBUNAL JUDICIAL DA COMARCA DE PORTALEGRE

MARIA DELFINA CALHA FRUTUOSO MIRANDA

– JUÍZO LOCAL CÍVEL DE PORTALEGRE – JUIZ 2



TIPO DE PROCESSO

LEILÃO ELETRONICO

Referencia	2022AMNSPTL1
Valor Base	32.017,10€
Valor Minimo	27.214,53€
Data Início	2022.05.05(12:00H)
Data Fim	2022.06.30(18:00H)

CARACTERISTICAS

Natureza	Bem Imóvel
Área Implantação	137,00 m ²
Área Construção	274,00 m ²
Área Bruta Dependente	60,00 m ²
Área Bruta Privativa	214,00 m ²
Área Total	353,00 m ²
Área Implantação	137,00 m ²

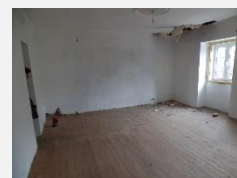

HABITAÇÃO DE RÉ-DO-CHÃO, 1º ANDAR, DEPENDÊNCIA E QUINTAL – FONTE FRIA – RIBEIRA DE NISA - PORTALEGRE

Prédio urbano, sito em Fonte Fria, freguesia de Ribeira de Nisa, Concelho de Portalegre, composto de rés-do-chão e 1º andar, dependência e quintal, destinado a habitação, com área total de 353 m², sendo 137 m² de área coberta e 216 m² de área descoberta, confronta a norte e sul com José Crespo Calha, a nascente com estrada nacional e a poente com João Gil Ceia, descrito na Conservatória do Registo Predial de Portalegre sob o nº 286/19910627 e inscrito na matriz urbana sob o artigo 803 da União de freguesias de Ribeira de Nisa e Carreiras (este artigo teve origem no artigo 485 da extinta freguesia de Ribeira de Nisa).

MORADA

FONTE FRIA,
7300-001 RIBEIRA DE NISA,
PORTALEGRE

COORDENADAS

39.312291

-7.416396

RESPONSÁVEL DO PROCESSO

